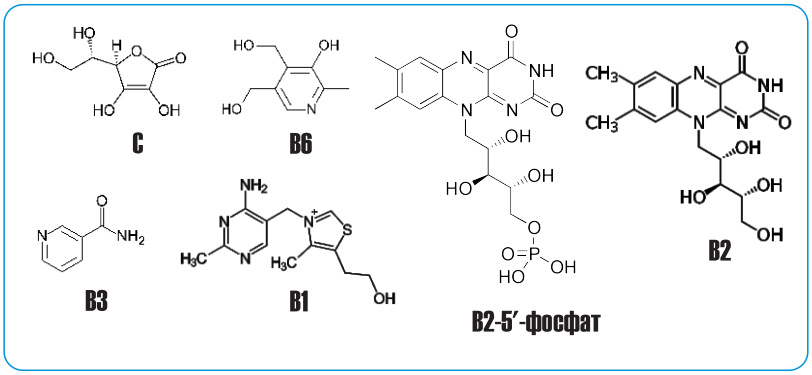

Водорастворимые витамины

Объект: витаминный препарат 1
Растворитель пробы: подвижная фаза
Объем пробы: 10 мкл
НФ: 50x4.6 Reprosil-Pur Basic C18 (1.9 um)
ПФ: 5% ацетонитрила и 10 мМ пента-сульфоната в 0.1% водн. H3PO4
Объемная скорость: 2 мл/мин
Детектирование:
— 205 нм
— 260 нм
Объем кюветы детектора: 10 мкл
Температура: 25 °C
Давление: 210 атм

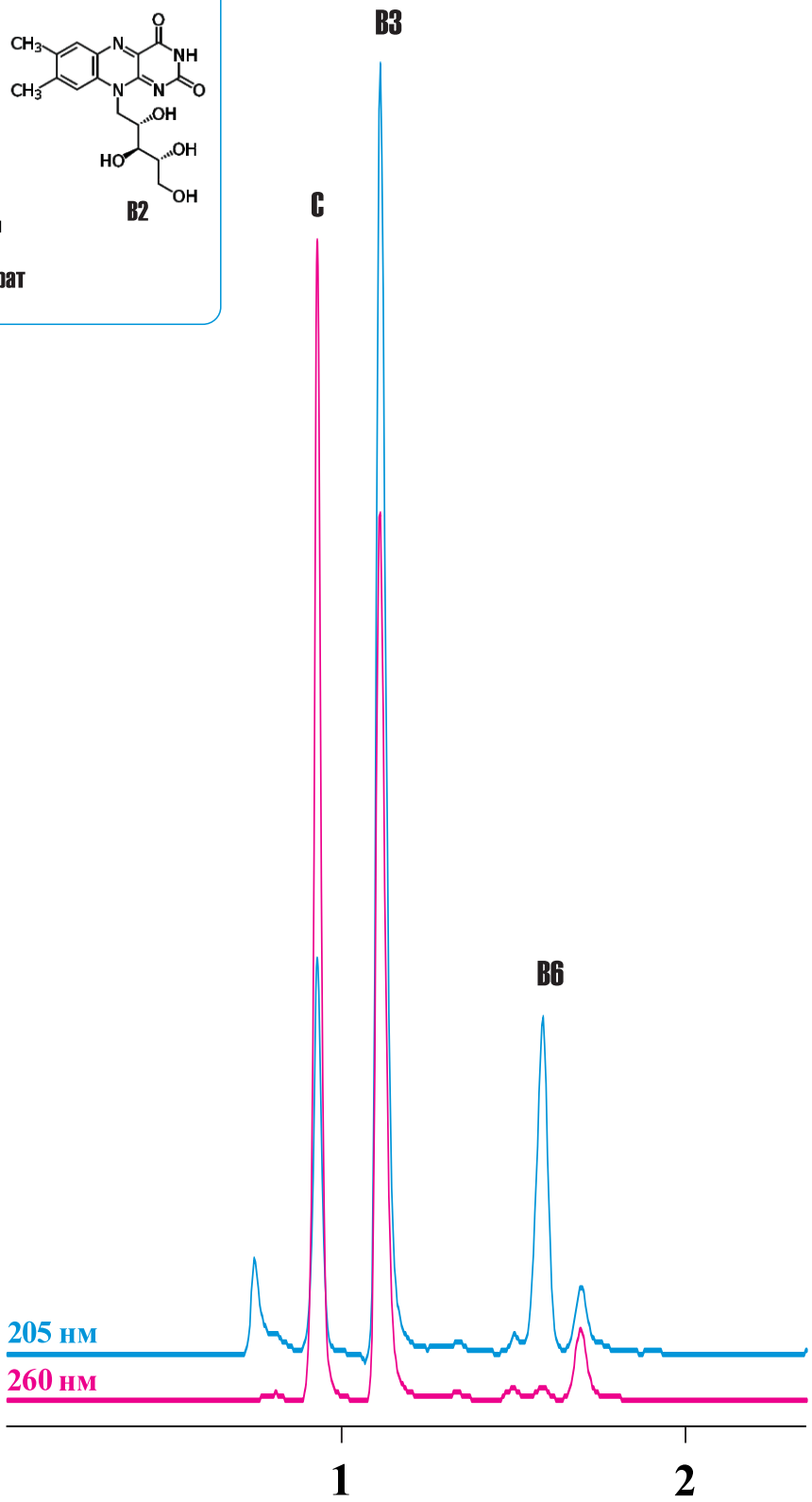

СКАН

При поддержке компании

ЭЛСИКО

www.hplc.ru/training